

RAPPORT d'ACTIVITE
du
Fonds de Dotation
des Journées Nationales contre les Leucémies
Année 2016



« Courage ! »

*Chers (es) patients (es) et leurs familles,
Chers (es) étudiants (es), bénévoles, très chers(es) amis (es) et chers (es) administrés,*

Le premier objectif de la 3^e édition des Journées Nationales contre les Leucémies (JNcL) était qu'elles aient lieu. Après la démission de deux membres structurant ou cofondateur, leur disparition était annoncée. Cela n'a pas été le cas.

*Les JNcL sont un temps de Solidarité nationale (une semaine) permettant de mettre à disposition de toutes celles et ceux embarqués dans la lutte contre les leucémies une portée nationale au rayonnement de leurs actions. Ces Journées sont effectivement dédiées aux plus menacées parmi les plus fragiles de nos concitoyens bien que l'on ne parle pas ici de chômage, de précarité, d'insécurité ou d'opérations extérieures. Je veux nommer les nourrissons, les petits enfants, les enfants et adolescents mais aussi les étudiants, parents, grands-parents atteints de leucémie. **Un enfant sur 440 en moyenne de nos jours développe un Cancer et la Leucémie est le plus fréquent de ces cancers (de l'ordre de 35%).***

En ce sens les JNcL sont le prolongement consolidé et amplifié de chaque action élémentaire. Comme le tronc d'un chêne capable à son tour de porter les branches qui vont s'étendre au niveau d'un pays tout entier, qui pour la coordination de la recherche de donneurs de moelle osseuse compatibles, qui pour l'implication des politiques et parlementaires, qui pour l'aide aux familles désorientées, qui pour la sensibilisation aux dons de sang et de plaquettes, qui pour la participation au soutien financier à la recherche médicale, qui pour l'information des jeunes, qui pour l'amélioration des conditions de vie des patients, qui pour l'aide à la recherche d'un stage ou d'un emploi, ou l'obtention d'un prêt après la maladie... Tout cela en partant des racines originelles de chaque graine que sont les chemins de vie de chaque destin qui ont donné leur nom à nos associations.

Je vous remercie très chaleureusement : familles de patients, associations, parents, étudiants, lycéens...et écoliers solidaires sans lesquels cet évènement n'aurait pu avoir lieu tout en mesurant combien les exigences et complications de la vie courante rendent difficile notre engagement quotidien. Cependant année après année nous y parvenons !



Pascal ALT

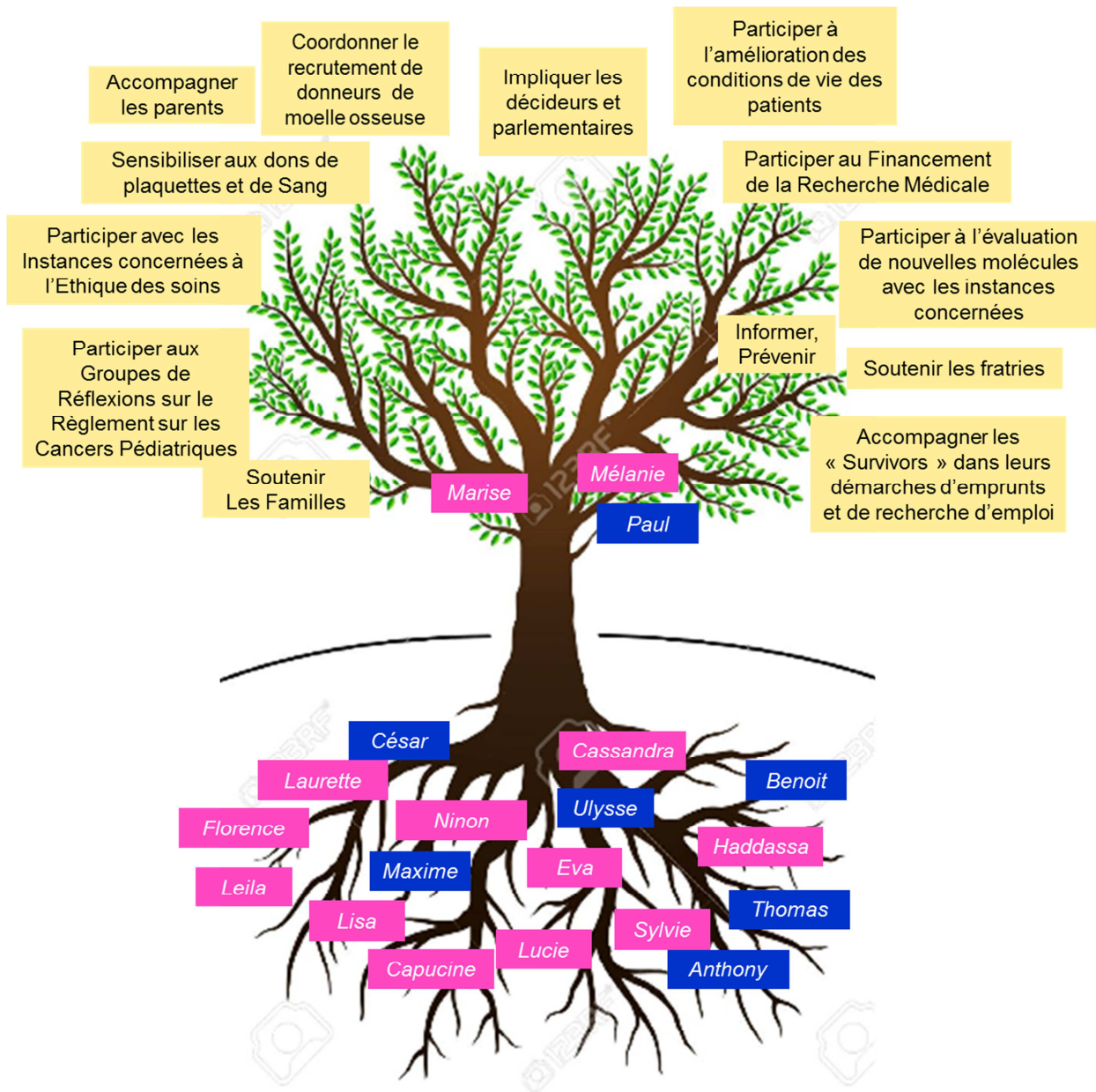

et combien d'autres.... ?

HISTORIQUE DU DOCUMENT

Version	Objet	Date	Auteur
V1.0	Création	25/06/2016	P. ALT
V1.1	maj M	12/07/2016	P. ALT
V1.2	Relecture	06/09/2016	P. ALT
V1.3	Version Provisoire	10/10/2017	P. ALT
V2.0	Version Définitive	18/10/2017	X. BROUTIN

BORDEREAU DES PIÈCES DE L'EXERCICE

n°	Livrables	Qté
1	Rapport d'Activité du fonds de dotation	1
2	Rapport du Trésorier	1
3	C.E.R du fonds de dotation produit par l'Expert- Comptable	1
4	Plaquette Comptable	1
5	Rapport des CAC	1
6	Convocation au Conseil d'Administration	1
7	Liste des Résolutions Soumises au CA	1
8	Bon pour Pouvoir	1
9	Lettre d'Affirmation du fonds de dotation	1
10	Lettre de Circularisation du fonds de dotation	1
11	PV signé du CA d'approbation de l'exercice du fonds de dotation	1
12	Diapositive membres du Conseil Scientifique	1

Table des matières

Préambule	7
Informations Générales.....	7
Faits Marquants de l'exercice 2016.....	7
La Leucémie.....	8
Les Missions du fonds.....	8
L'Organisation de la 3 ^e édition des JNcL.....	9
L'EFS : un partenaire institutionnel proche.....	10
Le Groupe d'officines Privées Pharmavance.....	10
Le Programme des JNcL 2016	11
Paris	11
Ile de France	13
Province.....	15
Les IFSI	18
Montant des ressources à la fin de l'exercice 2016	18
Fonctionnement interne du fonds (Rappels).....	19
Bureau et Conseil d'Administration	19
Comité Consultatif	20
Autres organes de gouvernance	20
Le Conseil Scientifique.....	21
Rapports du fonds avec les tiers.....	22
Les Actions de communication menées par le fonds.....	22
Liste des partenaires du fonds.....	22
Les actions de prospection de donateurs menées par le fonds.....	22
Liste des actions d'intérêt général financées par le fonds sur les dotations 2016	23
Fonctionnement :.....	23
Liste des personnes morales bénéficiaires des redistributions du fonds :.....	24
Compte d'emploi des ressources	25
Liste des Libéralités reçues.....	26
Charges Fixes du Fonds.....	26
Conclusion	27
Votre Participation à l'Effort de Recherche Médicale.....	28

JE DONNE TUILS CHERCHES ILS GUERISSENT

JOURNÉES NATIONALES CONTRE LA LEUCÉMIE

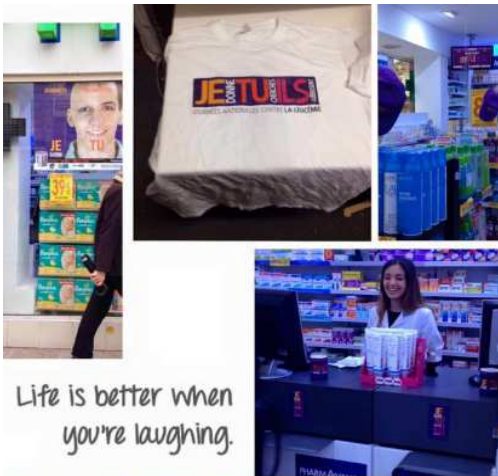

Préambule

Informations Générales

Les informations générales relatives au fonds de dotation contre la leucémie sont les suivantes :

- Nom du fonds : Fonds de dotation contre la leucémie,
- Logo : JE-TU ILS (Je cherche, Tu donnes, Ils guérissent),
- Objet du fonds : Le Fonds de dotation a pour objet de participer au financement de la recherche fondamentale, préclinique, clinique, physiopathologique contre les leucémies aiguës de l'enfant et de l'adulte (Page 2 des statuts).
- Date de Création : 24 février 2014,
- Domiciliation du siège social : 20, rue Daumier 78500 Sartrouville,
- SIRET : n° 80077738500017
- Banque : Crédit Mutuel CCM de Boulogne –
122 Bd Jean Jaurès 92100 Boulogne Billancourt
- RIB : 10278 06067 00021466501 07
- Statuts déposés à la Préfecture des Yvelines (78000 -Versailles),
- Cabinet Comptable : Eurocomptafinances (Eucofi) à Sainte Geneviève des Bois (91600)
- Commissaires aux Comptes : Cabinet BDO à Versailles.

Faits Marquants de l'exercice 2016

Les faits marquants de l'année 2016 sont les suivants :

- Une collecte de fonds par Appel à la Générosité du Public (AGP) significative,
- Une forte participation financière de la Coordination France Moelle Espoir,
- Une mobilisation accrue des structures partenaires en particulier dans les régions Lyonnaises et Alpes Maritimes,
- La participation de l'Association Cassandra (ACCL), et la nomination de son président comme secrétaire général du fonds de dotation,
- La participation du Groupement de pharmacies d'officines privé «Pharmavance» Paris et Province,
- La réalisation de 2 partenariats majeurs avec l'EFS et l'ANESTAPS,
- La participation de 6 Instituts de Formation en Soins Infirmiers (IFSI),
- La réalisation d'une animation majeure sur le parvis de la Défense animée par la Coordination France Moelle Espoir,
- La conception et la réalisation du jeu de l'Oie « Aides Paul à Guérir plus Vite » par une élève stagiaire de l'Inseec, Madame Ebru DONDER.
- La campagne de Communication Nationale a été réalisée par M. Didier FERRAND.
- Nous remercions chaleureusement M. Paul FLORES, ancien patient et toute sa famille qui a accepté de porter notre campagne 2016.

La Leucémie

On rappelle que la leucémie bien qu'étant un cancer rare avec une incidence de moins de 3% soit de l'ordre de 10 000 cas par an France dont environ 1 000 chez l'enfant ou l'adolescent n'en reste pas moins le cancer le plus fréquent chez ces derniers. Ce redoutable cancer des globules blancs du sang se soigne de mieux en mieux avec parfois des taux de guérison annuels proches des 85% chez l'enfant et le jeune adolescent contre 3% dans les années 60. On estime par ailleurs à 500 le nombre d'enfants qui décèdent chaque année en France d'un Cancer. Pour l'adulte confronté à la leucémie, le pronostic reste plus sombre avec un peu plus de 55% de guérison. Cependant à quel prix ! Bien que les avancées scientifiques aient permis une récente désescalade thérapeutique, les traitements restent longs et lourds, parfois incertains. En effet de l'ordre de 20 % des leucémies rencontrées chaque année chez l'enfant et en unité de soins sont extrêmement spécifiques rendant difficile l'espoir de guérison. Dès lors les équipes médicales doivent disposer d'outils précoces de diagnostic, d'une expérience et d'un savoir-faire sans cesse revus, de molécules innovantes produites par les laboratoires pharmaceutiques sans oublier la nécessité de plateaux techniques et de laboratoires connexes performants. Le tout dans un respect soutenu de l'éthique et la conformité aux méthodologies de test et d'évaluation.

Les Missions du fonds

Le fonds de dotation contre la leucémie n'est évidemment et heureusement pas la seule structure de financement de la recherche médicale contre les leucémies cependant il repose sur 3 principes simples qui lui confèrent un intérêt et une singularité particuliers :

- Le fonds ne dispose pas de moyens propres et repose sur le principe fort de la séparation des moyens (associations organisatrices) d'avec les ressources collectées lors de l'Appel à la Générosité du public et qui sont la propriété financière du fonds qui les administre.
- Il reçoit les fonds d'un événement fédérateur annuel unique de portée national : les Journées Nationales contre la Leucémie (JNcL) événement annuel privilégié de communication,
- La participation à ces JNcL est depuis l'origine ouverte aux :
 - personnes morales impliquées par la nature de leur objet dans cette lutte ou désireuse de s'y impliquer dans le respect des valeurs morales et éthiques partagées. Ce mode de fonctionnement garanti le respect et les particularismes de chaque structure.
 - grand public contribuant ainsi au renforcement du lien solidaire entre les patients et leurs familles et la population en général.

L'Organisation de la 3^e édition des JNcL

Les grands axes qui ont guidé l'organisation de cette 3^e édition des JNcL sont les suivants :

- la volonté de co-construction et de coparticipation avec les institutions, les patients et leurs familles, les soignants et le tissu associatif avec le soutien des Industriels,
- l'appel aux Jeunes : stagiaires d'écoles de commerce, de communication et de marketing,
- favoriser une campagne de communication digitale à tout autre média « off line ». En effet ces coûts de campagne restent élevés (même après négociations) et l'information est extrêmement périssable/éphémère rendant aléatoire la portée d'un tel investissement. Rappelons-nous la catastrophe aérienne du vol GermanWings survenue le 24 mars 2015, soit 5 jours avant les JNcL. Malheureusement les risques d'attentats restent élevés quelle portée effective peut encore avoir une campagne offline et donc comment justifier son coût exorbitant ?
- lorsque cela est possible, choisir des partenaires institutionnels et privés déjà impliqués auprès des familles de patients.

Nous avons conçu une Campagne axée cette année sur la leucémie de l'adolescent et portée par M. Paul FLORES, 17 ans qui a accepté de représenter les patients atteints de leucémie au travers de son parcours. Paul a déclaré une leucémie aigüe à l'âge de 14 ans et a pu bénéficier d'une greffe de moelle osseuse (GMO) génotype par sa sœur. Paul va aujourd'hui très bien, a fondé sa propre entreprise d'hébergement Cloud et s'adonne sans modération à la musculation. Toute l'équipe des JNcL le remercie chaleureusement pour son engagement en faveur des JNcL.



Le Design et la Conception de la Campagne de Communication ont été réalisés par **M. Didier FERRAND** avec le concours de Mme Manon COMPERE stagiaire ESP-Paris dans son équipe.

- Le Jeu de l'Oie « Aides Paul à guérir plus vite » a été conçu par Mme Ebru DONDER, étudiante à l'INSEEC Paris. Ebru a aussi piloté et coordonné la tenue des événements dans Paris Intra-Muros au jardin du Luxembourg, au parc Monceau, et sur l'esplanade de la tour Montparnasse.
- La coordination et le pilotage événementiel sur l'Île de France en support aux associations de patients ont été effectués par Mme Sarah GERNET de l'IUT de Meaux.
- La coordination et le pilotage événementiel pour la province en support aux associations et en interface avec l'ANESTAPS ont été placés sous la responsabilité de M. Maxence JEUX stagiaire CESACOM.
- Le prêt gracieux de structures gonflables sur l'Esplanade de la Défense a été effectué par la société POLYEVENT.

Enfin je remercie chaleureusement le Pr M. MICHALLET qui a pris sur son temps professionnel pour assurer un cours d'une demi-journée sur l'Hématopoïèse à nos stagiaires.

Je remercie tout aussi chaleureusement Mme C. VOLPEZ de l'EPAD DeFacto la Défense pour son aide, son soutien, ses conseils et sa patience parfois... !

L'EFS : un partenaire institutionnel proche

Madame Sylvie ANGER, directrice de la communication Ile de France a été très attentive au message des patients atteints de leucémie et nous l'en remercions chaleureusement.

Le site National de l'EFS a ainsi accepté d'informer de la tenue des JNcL 2016 :

EFS
 ÉTABLISSEMENT FRANÇAIS DU SANG

JOURNÉE MONDIALE DES DONNEURS DE SANG
 #JMDS

ACTIVITÉS DONS DE SANG OÙ DONNER LE SANG INTERNATIONAL CARRIÈRES PARTENAIRES

Accueil → EFS → Actualités nationales

EFS

- Missions
- Gouvernance
- Vision Valeurs
- Histoire
- Publications
- Journée mondiale des donneurs de sang
- Actualités nationales
- + L'EFS en régions
- + Espace presse
- Dossiers thématiques
- + Déclarations publiques d'intérêts
- Correspondant Informatique et Libertés

Mobilisons-nous pour les Journées nationales contre la leucémie

Du 3 au 5 juin, c'est la troisième édition des Journées nationales contre la leucémie, organisée par l'association Cent pour Sang la Vie.

La leucémie est une maladie du sang qui se développe dans la moelle osseuse et affecte les cellules sanguines. Son traitement peut nécessiter des transfusions régulières de globules rouges, de plaquettes ou de plasma. En France, elle touche plus de 10 000 personnes par an, dont environ un millier d'enfants.

L'objectif, durant ces trois jours contre la leucémie, est de sensibiliser le public et de collecter des fonds pour faire avancer la recherche. Chacun dans sa ville est invité à se mobiliser pour faire progresser le taux de guérison.

Pour aider les malades, il est essentiel de donner son sang !

Téléchargez le programme des Journées nationales contre la leucémie en pièce jointe, ou rendez-vous sur contrelaleucemie.org/. Trouvez une collecte près de chez vous dans notre rubrique « où donner ».

Le Groupe d'officines Privées Pharmavance

Il regroupe une trentaine d'officines en régions et sur Paris et sa proche banlieue. En mettant au service des JNcL ses présentoirs, en disposant des tirelires JNcL sur ses comptoirs et en réalisant des ventes promotionnelles au profit des JNcL 2016, ce groupe a permis de réaliser une opération de sensibilisation au cœur de la population et portée par un personnel compétent et bienveillant. Des questions comme : « qu'est-ce que c'est la leucémie ? », « comment cela se soigne ? », « comment peut-on devenir donneur de moelle osseuse ? » trouvaient écoute et réponses précises en ces lieux fréquentés et tout dédiés à la santé.

Le Programme des JNcL 2016

Le programme national comportait une présence ludique et/ou informative dans 35 villes/sites.

Paris

	Vendredi 3 juin 08H30-20H30 (*)	Samedi 4 Juin 08H30-20H30 (*)	Dimanche 5 Juin 09H00-19H00 (*)
<i>Jardin du Luxembourg</i>	<ul style="list-style-type: none"> • Stand d'informations • Jeu de Sensibilisation « Aide Paul à Guérir plus vite » pour les parents et les plus jeunes. • Promesses de don de sang pour l'EFS. 	<ul style="list-style-type: none"> • Stand d'informations • Jeu de Sensibilisation « Aide Paul à Guérir plus vite » pour les parents et les plus jeunes. • Promesses de don de sang pour l'EFS. 	<ul style="list-style-type: none"> • Stand d'informations • Jeu de Sensibilisation « Aide Paul à Guérir plus vite » pour les parents et les plus jeunes. • Promesses de don de sang pour l'EFS.
<i>Parc Monceau</i>	<ul style="list-style-type: none"> • Stand d'informations • Jeu de Sensibilisation « Aide Paul à Guérir plus vite » pour les parents et les plus jeunes. • Promesses de don de sang pour l'EFS. 	<ul style="list-style-type: none"> • Stand d'informations • Jeu de Sensibilisation « Aide Paul à Guérir plus vite » pour les parents et les plus jeunes. • Promesses de don de sang pour l'EFS. 	<ul style="list-style-type: none"> • Stand d'informations • Jeu de Sensibilisation « Aide Paul à Guérir plus vite » pour les parents et les plus jeunes. • Promesses de don de sang pour l'EFS. •
<i>Parvis de la Gare Montparnasse</i>	<ul style="list-style-type: none"> • Stand d'informations • Promesses de don de sang pour l'EFS. • 	<ul style="list-style-type: none"> • Stand d'informations • Promesses de don de sang pour l'EFS. 	
<i>Rue de la Convention (Mo Javel)</i>	<ul style="list-style-type: none"> • Pharmacie Pharmavance 55 Bis rue de la Convention : [08H30 – 20H30] Animation et Ventes promotionnelles au profit de la lutte contre la Leucémie 	<ul style="list-style-type: none"> • Pharmacie Pharmavance 55 Bis rue de la Convention : [08H30 – 20H30] Animation et Ventes promotionnelles au profit de la lutte contre la Leucémie 	
<i>Rue de Vaugirard (Mo Vaugirard)</i>	<ul style="list-style-type: none"> • Pharmacie Pharmavance 315 rue de Vaugirard : [08H30 – 20H30] Animation et Ventes promotionnelles au profit de la lutte contre 	<ul style="list-style-type: none"> • Pharmacie Pharmavance 315 rue de Vaugirard : [08H30 – 20H30] Animation et Ventes promotionnelles au profit de la lutte 	

	la Leucémie	contre la Leucémie	
<i>Rue de Vouillé (Mo Convention)</i>	<ul style="list-style-type: none"> Pharmacie Pharmavance 3 rue de Vouillé : [08H30 – 20H30] Animation et Ventes promotionnelles au profit de la lutte contre la Leucémie 	<ul style="list-style-type: none"> Pharmacie Pharmavance 3 rue de Vouillé : [08H30 – 20H30] Animation et Ventes promotionnelles au profit de la lutte contre la Leucémie 	
<i>Rue du Faubourg St Denis (Mo Château d'Eau)</i>	<ul style="list-style-type: none"> Pharmacie Pharmavance 45 rue du Faubourg de Saint Denis : 08H30 – 20H30] Animation et Ventes promotionnelles au profit de la lutte contre la Leucémie 	<ul style="list-style-type: none"> Pharmacie Pharmavance 45 rue du Faubourg de Saint Denis : [08H30 – 20H30] Animation et Ventes promotionnelles au profit de la lutte contre la Leucémie 	
<i>Rue de Rochechouart 75009 (Mo Cadet)</i>	<ul style="list-style-type: none"> Pharmacie Pharmavance 26, rue de Rochechouart : 08H30 – 20H30] Animation et Ventes promotionnelles au profit de la lutte contre la Leucémie 	<ul style="list-style-type: none"> Pharmacie Pharmavance 26, rue de Rochechouart : [08H30 – 20H30] Animation et Ventes promotionnelles au profit de la lutte contre la Leucémie 	
<i>Rue Pierre Fontaine 75009 (Mo St Georges)</i>	<ul style="list-style-type: none"> Pharmacie Pharmavance 1, rue Pierre Fontaine : [08H30 – 20H30] Animation et Ventes promotionnelles. 	<ul style="list-style-type: none"> Pharmacie Pharmavance 1, rue Pierre Fontaine : [08H30 – 20H30] Animation et Ventes. 	

Ile de France

	Vendredi 3 juin	Samedi 4 Juin	Dimanche 5 Juin
Antony (92160)		<ul style="list-style-type: none"> • 9H00-17H00 Quête rue Mounié, entrée du marché, devant l'espace Vasarely, parvis de la gare + Stand d'information et de quête sur le parvis de la gare avec maquillage enfants et manucure décorative (Nail Art). 	<ul style="list-style-type: none"> • 9H00-17H00 Quête rue Mounié, entrée du marché, devant l'espace Vasarely, parvis de la gare + Stand d'information et de quête sur le parvis de la gare avec maquillage enfants et manucure décorative (Nail Art).
Chelles (77500) Avenue de la Résistance			<ul style="list-style-type: none"> • 08H00-13H00 Marché de Chelles avenue de la Résistance : Stand d'informations avec Tombola sur le don le plus généreux qui gagnera un bouquet de fleurs offert par Monceau Fleurs.
Ozoir la Ferrière (77330)		<ul style="list-style-type: none"> • 8H00-14H00 Stand d'informations avec quête sur le marché et dans le centre-ville. 	
Pontault-Combault (77340)	<ul style="list-style-type: none"> • 09H00-21H00 2 stands dans le CC Carrefour aux entrées. + Jeu de dé avec multiples lots dont un mini-baby-foot à gagner ! + Babychou agence de Pontault présente pour proposer coloriages et maquillages de 15H00 à 18H00. 	<ul style="list-style-type: none"> • 09H00-21H00 2 stands dans le CC Carrefour + Jeu de dé avec multiples lots dont un mini-baby-foot à gagner ! 	
Courbevoie Esplanade de la Défense (92)		<ul style="list-style-type: none"> • 10H00-18H00 toute la Journée – 2 Stands d'Informations + quête sur l'Esplanade +Animation Jeu Gonflable géant pour les plus 	

		jeunes. • L'Ensemble organisé par la Coordination FME	
Houilles (78800)	<ul style="list-style-type: none"> • Quête Centre-Ville toute la journée • Quête CC Casino 	<ul style="list-style-type: none"> • Quête Centre-Ville toute la journée • Quête Casino 	<ul style="list-style-type: none"> • Quête marché le matin
Maisons-Laffitte (78600)		<ul style="list-style-type: none"> • Quête Centre-Ville toute la journée 	<ul style="list-style-type: none"> • Quête Parc et Centre- Ville
Meudon (92190)		<ul style="list-style-type: none"> • Animation, Information et Quête au Monoprix de Meudon 41 Avenue de la République le matin. 	<ul style="list-style-type: none"> • Animation, Information et Quête au Monoprix de Meudon 41 Avenue de la République le matin.
Sartrouville (78500)	<ul style="list-style-type: none"> • 10H00 – Quête et animations CC Carrefour Montesson et CC Carrefour Sartrouville toute la journée • Stand d'informations 	<ul style="list-style-type: none"> • 09h15 lâcher de ballons • 10H00 – Quête et animations CC Carrefour Montesson et Sartrouville toute la journée • Stand d'informations 	<ul style="list-style-type: none"> • 10H00 -Quête Marché Claude Debussy, • 15H00 -Spectacle Art Street Dance Place des Fusillés • Stand d'Informations
Sucy en Brie (94370)		<ul style="list-style-type: none"> • Quête et Informations sur les 3 sites suivants : -Place du « Rond d'Or » -Marché couvert du Centre- ville de 08H00 à 13H00 - Magasin Simply le Fort 	
Vauréal (95490)	Quête réalisée par les CM1 et CM2 de l'école Talentiel au Centre-Ville de Vauréal reportée au dimanche 26 juin avec présence de l'EFS. Les 2 classes ont déjà déposé des tirelires dans toute la ville.		
Villepinte (93420) Rue Marius Petitpas	<ul style="list-style-type: none"> • 19H30 Dîner-Débat avec le Dr Armand NGHEMKAP, salle Raymond Aubrac, 8 rue Marius Petitpas. Tombola. Organisé par l'Association ACUT 	<ul style="list-style-type: none"> • 9H00-19H00 Stand Information • Vente de crêpes • Tombola • Organisé par l'Association ACUT 	<ul style="list-style-type: none"> • 10H00- 13H00 Quête marché • Organisé par l'Association ACUT
Villecresnes (94440)			<ul style="list-style-type: none"> • Quête sur le marché du centre-ville de Villecresnes de 8h à 13h.

Province

	Vendredi 3 juin	Samedi 4 Juin	Dimanche 5 Juin
BAYONNE (64100) Rue de l'Argenterie	<ul style="list-style-type: none"> • 08H30-20H30 – Pharmacie Pharmavance 1, rue de l'Argenterie : Animation Ventes Promotionnelles 	<ul style="list-style-type: none"> • 10h30 sur l'esplanade Roland Barthes à Bayonne lâché de ballons en présence de représentants de la mairie et de l'hôpital de Bayonne par ALPB • 08H30-20H30 – Pharmacie Pharmavance 1, rue de l'Argenterie : Animation Ventes Promotionnelles. 	<ul style="list-style-type: none"> • 09H30 – 13H00 Quête Marché Place de la République par Association Leucémie Pays Basque (ALPB).
BOURGES (18160)		<ul style="list-style-type: none"> • 09H30 Quête Marché des Halles + galerie marchande de Géant, • 13H30 Stand rue moyenne (centre-ville) et quête galerie marchande de Géant, • L'ensemble organisé par l'IFSI de Vierzon. 	<ul style="list-style-type: none"> • 09H30 Quête Marché des Halles + fête de l'étang de l'épinière, • 13H30 Quête Fête de l'étang de l'épinière, • L'ensemble organisé par l'IFSI de Vierzon.
CLERMONT (60600)		<ul style="list-style-type: none"> • 9H00 à 17H00 Course organisée dans l'enceinte du parc de l'hôpital de Clermont par l'IFSI entre les 3 promotions et les 3 promos Aide Soignantes 3 X 100 + 25 personnes centre hospitalier, • événements exposition, • L'ensemble réalisé par l'IFSI Clermont. 	<ul style="list-style-type: none"> • 09H00- 13H00 quête au marché et au centre-ville de Clermont, • L'ensemble réalisé par l'IFSI de Clermont.

CLUNY (71250)		<ul style="list-style-type: none"> • Quête sur le Marché « Place du 11 août 1944 » de 9H00 à 13H00, • Stand d'Informations. 	
GRENOBLE (Tignieu 38230)		<ul style="list-style-type: none"> • Stand d'information dans la galerie marchande du Centre LECLERC avec Quête, L'ensemble réalisé par l'Association LE 69. 	<ul style="list-style-type: none"> • Stand d'information dans la galerie marchande du Centre LECLERC avec Quête L'ensemble réalisé par l'Association LE 69.
LYON Ternay (69360)		<ul style="list-style-type: none"> • Stand d'information dans un tournoi départemental de Rugby à 7 Féminin avec Quête. L'ensemble réalisé par l'Association Leucémie Espoir 69. 	<ul style="list-style-type: none"> • Stand d'information dans un tournoi départemental de Rugby à 7 Féminin avec Quête. L'ensemble réalisé par l'Association Leucémie Espoir 69.
Mesnil l'ESTREE (27650)		<ul style="list-style-type: none"> • Intervention dans l'école maternelle et élémentaire 15 Grande Rue par l'Association « Tom Pouce Pousse la Moelle ». • Jeu de l'Oie « Aide Paul à guérir plus vite ». 	
NANTES Thouaré (44470)		<ul style="list-style-type: none"> • Stand d'informations au Super U avec quête toute la journée. 	
ORANGE (84100)	<ul style="list-style-type: none"> • 9H00- 20H00 vente de vin issu de l'Agriculture Biologique – Cuvée JE-TU-ILS – 3000 bouteilles 	<ul style="list-style-type: none"> • 9H00- 20H00 Vente de vin issu de l'Agriculture Biologique – Cuvée JE-TU-ILS – 3 000 bouteilles 	<ul style="list-style-type: none"> • 9H00- 20H00 Vente de vin issu de l'Agriculture Biologique – Cuvée JE-TU-ILS – 3 000 bouteilles

REIMS (51000)	<ul style="list-style-type: none"> • 12h00-19h00, Square Colbert Stand d'information + quête • 16h00 – 17h00 Prestation de la Fanfare Médecine de Reims « Les Boules de Feu » 	<ul style="list-style-type: none"> • 12h00-19h00, Square Colbert Stand d'information + quête 	<ul style="list-style-type: none"> • 12h00-19h00, Square Colbert Stand d'information + quête
SENS (89100)	<ul style="list-style-type: none"> • 10H00-19H00 – Animation Ventes Promotionnelles Groupe Pharmavance. CC AUCHAN, sens giratoire Rosa Parks 	<ul style="list-style-type: none"> • 10H00-19H00 – Animation Ventes Promotionnelles Groupe Pharmavance. CC AUCHAN, sens giratoire Rosa Parks 	
TOULOUSE (31000)	<ul style="list-style-type: none"> • A partir de 21h, Bar « Obohem » Animations musicales et concert caritatif, crêpes à volonté. • L'ensemble réalisé par l'IFSI de Toulouse 	<ul style="list-style-type: none"> • 9H00-18H00, Square Charles de Gaulle Quête Quête monocycle + démonstration monocycles. • L'ensemble réalisé par l'IFSI de Toulouse 	<ul style="list-style-type: none"> • 9H00-13H00, Square Charles de Gaulle Quête Démonstration monocycles. • L'ensemble réalisé par l'IFSI de Toulouse
VIERZON (18100)		<ul style="list-style-type: none"> • 09H00 – 13H00 : Quête Marché du Centre-ville • 14H00 – 18H00 quête galerie marchande d'Hyper U, centre-ville et centre commercial de l'orée de Sologne • Exposition « la Leucémie » • L'ensemble réalisé par l'IFSI de Vierzon. 	<ul style="list-style-type: none"> • 09H00 – 13H00 : Stand Brocante d'Hyper U • 14H00-18H00 : Stand brocante d'Hyper U + L'Enjoy Bowling et le cinéma • L'ensemble réalisé par l'IFSI de Vierzon.

Les IFSI

Le cycle de formation en Institut de Formation en Soins Infirmiers est de 3 ans. L'idée est de proposer un projet autour d'une thématique JNCL intégré dans le parcours de formation (stage d'étude des 2^e et 3^e années). L'expérience la plus probante a été réalisée avec les IFSI de Vierzon et Clermont qui ont réalisé une mini vidéo disponible sur Youtube. Nous remercions très chaleureusement pour leur implication respective M. le Directeur de l'IFSI de Clermont et M. François DESSARD de l'IFSI de vierzon.



Montant des ressources à la fin de l'exercice 2016

- A la fin de l'exercice 2016, le montant total des ressources disponibles en dotation pour soutenir des projets de recherche médicale est de 100 000 €.
- Ce montant dépassant le seuil de 10 000 € le recours à un commissaire aux comptes est requis. Ce montant étant inférieur à 1 M€, aucun comité consultatif n'a été créé ni aucun autre organe de gouvernance.

Ce résultat a pu être obtenu grâce à l'investissement continu et à l'effort désintéressé de centaines de bénévoles qui malgré les turpitudes, les fatigues et les déceptions de la Vie ont su garder un Cap ayant comme axe de regard : « l'autre ».

L'autre : malade, isolé et parfois désespéré, l'autre, absent de la classe de collège où de lycée, l'autre en absence « longue maladie », l'autre que l'on ne remarque plus ou que l'on choisit d'ignorer.

Or, oublier, ou ne plus voir systématiquement l'autre c'est renier la part d'Humanité qui réside en nous et se perdre avec.

Fonctionnement interne du fonds (Rappels)

Bureau et Conseil d'Administration

Le fonctionnement du fonds de dotation est assuré par :

- un Conseil d'Administration composé à date de 6 membres : 3 au Bureau et 3 au CA,
- un Bureau composé d'un Président, d'une Secrétaire Générale et d'une Trésorière

Leurs membres respectifs sont indiqués dans les deux tableaux ci-dessous :

Bureau

Prénom et Nom	Adresse	Date de Naissance	Nationalité	N° de CNI ou Passeport	Fonction
M. Pascal ALT	20, rue Daumier 78500 Sartrouville	25/04/1964	Française	080378301272	Président Fondateur
M. Xavier BROUTIN	43 rue Franklin 69002 Lyon	20/08/1988	Française	100369102075	Secrétaire Général
Mme Agnès ALT	20, rue Daumier 78500 Sartrouville	25/05/1966	Française	15AL327987	Trésorière

Conseil d'Administration au 31/12/2016

Prénom et Nom	Adresse	Fonction	Nationalité	Titre
Béatrice SEIGNERES	2, Allée des Anémones Génas (69)	Présidente Association LE 69	Française	Déléguée JE TU ILS Région Rhône-Alpes-Auvergne
Philippe HIDDEN	58 Avenue Chevreul 92600 Asnières	Président Coordination FME	Française	Délégué JE TU ILS Département Hauts de Seine
Pascal ALT	20, rue Daumier 78500 Sartrouville	Président Association Cent pour Sang la Vie	Française	Délégué JE TU ILS Département Yvelines

- Le CA se réunit au moins une fois par an formellement 6 mois maximum après la tenue des JNCl afin de valider les comptes, le montant affectable aux travaux de recherche médicale proposée par la trésorière et les grandes orientations stratégiques.
- En 2016 le CA s'est réuni aux dates suivantes :
 - CA n°1 du 6 septembre 2016 à Lyon sur invitation du délégué JNCl de la Région Rhône-Alpes-Auvergne en présence de Monsieur Thierry PHILIP, directeur général de l'Institut Curie et de Mme le Pr M. MICHALLET, présidente du Conseil Scientifique.
 - CA n°2 du 27 septembre 2016 pour l'approbation de l'exercice 2015,

Les PV de ces réunions sont adressables par courriel sur simple demande à :

contact@contrelaleucemie.org .

Comité Consultatif

La mise en place d'un comité consultatif n'est obligatoire que si la dotation dépasse 1 million d'euros (article 2 du décret n° 2009-158 du 11 février 2009 relatif aux fonds de dotation). Ce qui n'est pas le cas à ce jour.

Autres organes de gouvernance

D'autres instances connexes s'interfaçent avec le fonds et permettent d'assurer son bon fonctionnement:

- Réunions de préparation des JNcL
La préparation des JNcL ne relevant pas du fonctionnement du fonds. En effet il appartient aux associations organisatrices de mettre en œuvre les ressources internes et externes nécessaires à l'organisation des JNcL.
Il en va ainsi des téléconférences mensuelles organisées à tour de rôle par ces deux associations afin d'informer et de piloter tous les participants (personnes morales et physiques) et de les associer à la tenue des JNcL (Qui ?, Quoi ?, Où ?, Comment ?).
- Réunions inter-équipes afin de faciliter le dialogue entre les différents acteurs un mode de fonctionnement ouvert permet de s'entretenir formellement ou non à tout moment sur simple demande.

Le Conseil Scientifique

Le CA du fonds de dotation fait appel au savoir-faire et à l'expertise d'un Conseil Scientifique représentatif composé de 8 experts-chercheurs (docteurs ou professeurs) chargés d'évaluer les programmes de recherche médicale qui lui sont soumis annuellement lors de l'appel d'offre à programmes nationaux. Ce conseil dont les membres ont été choisis en concertation entre les deux associations organisatrices est présidé par un professeur engagé auprès des associations de familles de patients entre autre et reconnu aussi pour son charisme. Le Conseil Scientifique évalue dans les 6 mois qui suivent les journées nationales les programmes qui lui sont soumis au moyen d'un appel d'offres national. L'évaluation des programmes médicaux reçus est matérialisée par une note globale de A à C elle-même résultant de plusieurs critères. La valorisation est réalisée au moyen d'une feuille de calcul Excel qui détermine automatiquement en fonction du montant global alloué par le CA, du nombre de programmes soumis et de la notation faite pour chaque programme, le montant affecté à chaque programme. Le Conseil Scientifique qui n'est pas une instance interne au fonds de dotation, est représenté par son (sa) présidente et Son (sa) Vice-président(e) et rend compte au Conseil d'Administration des recherches médicales financées par le fonds.

En 2016, le Conseil Scientifique a pris la décision de faire entrer de jeunes chercheurs en raison du départ bien mérité de certains « anciens ». La moyenne d'âge s'en est trouvée abaissée.

 <small>JOURNÉES NATIONALES CONTRE LA LEUCÉMIE</small>			
Professeur Mauricette MICHALLET Centre Hospitalier Lyon Sud Service d'hématologie – Allogreffe 165, Ch. Du Grand Revoyet 69495 Pierre-bénite Cedex 33 (0)4 78 86 43 40 mauricette.michallet@chu-lyon.fr Présidente du Conseil Scientifique			Professeur José COHEN Inserm U955 Centre d'Investigation Clinique & Biothérapie - Hôpital Henri Mondor 51 av. du Maréchal de Lattre de Tassigny 94010 Créteil jose.cohen@inserm.fr Vice Président du Conseil Scientifique
Professeur Pierre-Simon ROHRlich Hématologie - Responsable de service Groupe hospitalier l'Archet –Nice 151, Route Saint-Antoine de Ginestière 06202 Nice Cedex 3 33 (0)4 92 03 58 44 rohrlich.ps@chu-nice.fr			Professeur Yves PEREL Chef de service d'onco-pédiatrie Groupe Hospitalier Pellegrin-Hôp. des Enfants Place Amélie Raba Léon 33076 Bordeaux Cedex 33 (0)5 57 82 04 30 yves.perel@chu-bordeaux.fr
Professeur Philippe SAAS Directeur INSERM, EFS, Univ. de Franche-Comté 8, Rue du Dr Jean-François Xavier-Girod BP 1937 – 25020 Besançon Cedex 33(0)3 81 61 56 15 philippe.saas@efs.sante.fr		Photo en attente	Dr Emmanuelle CLAPPIER Laboratoire central d'Hématologie Secteur Hématologie moléculaire Hôpital Saint-Louis 1, Av Claude Vellefaux, 75010 Paris 33(0) 1 42 49 98 91 emmanuelle.clappier@aphp.fr
Dr David MICHONNEAU Service d'hématologie – Greffe Hôpital Saint-Louis 10, Avenue Claude Vellefaux 75010 Paris 33(0)1 42 49 96 78 david.michonneau@aphp.fr			Dr Marie-Thérèse RUBIO Hôpital Brabois CHRU de Nancy Rue du Morvan 54511 Vandœuvre-les-Nancy 33(0)3 85 15 46 21 m.rubio@chru-nancy.fr

Rapports du fonds avec les tiers

Les Actions de communication menées par le fonds

Le fonds ne mène pour l'instant aucune action de communication en son nom propre puisque cette fonction est dévolue aux associations organisatrices ALF et CPSLV.

Liste des partenaires du fonds

Le fonds ne dispose pas pour l'instant de partenaire puisque là aussi ce sont les organisateurs qui sollicitent leurs partenaires respectifs pour l'organisation de ces Journées Nationales.

Les actions de prospection de donateurs menées par le fonds

Il en a été de même en 2016 pour les actions de prospection de donateurs qui sont menées par Cent pour Sang la Vie en son nom.

Liste des actions d'intérêt général financées par le fonds sur les dotations 2016

Fonctionnement :

- On rappelle que le Conseil Scientifique évalue mais ne valorise pas les projets scientifiques médicaux qui lui sont soumis lors du processus de réponse à l'appel d'offre national (RAO).
- La valorisation de chaque projet est réalisée automatiquement par une feuille de calcul Excel qui calcule (règle de trois) les fonds alloués à chaque projet en fonction du montant global disponible alloué par la trésorière du fonds et la note reçue par chaque projet.
- chaque projet est évalué par 2 correcteurs simultanément.
- 50% de la somme allouée à un projet est débloquée dès la signature de la convention entre le fonds et l'établissement désigné pour encadrer les recherches. Les 50% restants sont versés au minimum un an après sur validation du CR intermédiaire de recherche par le président et le vice-président du Conseil Scientifique respectivement. Il existe une exception lorsque par exemple la somme allouée consiste dans l'achat et le transport de prélèvements biologiques.

Les actions d'intérêt général financées par le fonds de dotation contre les leucémies au titre de l'exercice 2016 et pour **un montant total de 100 000 €** sont au nombre de trois :

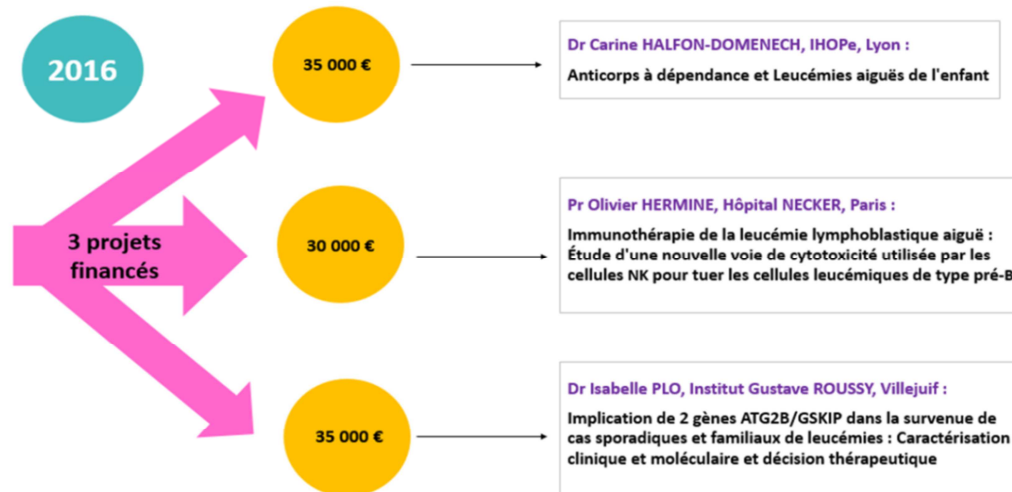

Les Versements ont été effectués fin septembre 2017 : 50% pour le premier et le troisième programme et 100% pour le second programme (Pr O. Hermine) compte tenu du fait qu'il consistait en achats et transports de substances biologiques et de réactifs pour l'hôpital Sainte Justine de Montréal.

Liste des personnes morales bénéficiaires des redistributions du fonds :

Les trois personnes morales bénéficiaires des redistributions du fonds de dotation au titre de la dotation de l'exercice 2016 sont :

- **Projet du Pr C. Halfon-Domenech**

Le Responsable Scientifique est le Docteur Carine HALFON-DOMENECH, exerçant ses fonctions dans :

- Le service d'Immuno-Hématologie Pédiatrique du Pr Y. Bertrand - Institut d'Hématologie et d'Oncologie Pédiatrique (IHOPe) - 1 Place Joseph Renaut - 69008 LYON
- L'Equipe « Récepteurs à dépendance, cancer et développement »
Unité Inserm UMR 1052 / CNRS 5286,
Centre de Recherche en Cancérologie de Lyon
Centre Léon Bérard, 28 rue Laennec, 69008

- **Projet du Pr Olivier Hermine – Hôpital Necker Paris**

Coordonnées de la personne en charge du contrôle de gestion (information obligatoire):

- **Nom et coordonnées de l'organisme chargé de la gestion des crédits du projet *:**

Institut Necker (Compte Nicoletti/Hermine)

156, rue de Vaugirard - 75015 Paris

Présidente Hoda Harb (harb@inst-necker.fr)

(* Le chèque sera établi à l'ordre de cet organisme : merci d'être précis)

- **Nom et coordonnées de contact :**

Directeur et responsable financier : Mme Hoda Harb, Institut Necker (cf ci-dessus).

IV - Demande financière (Merci de détailler tous les items)

Montant demandé : 30 000 €

Cette somme est destinée à la prise en charge partielle du projet et plus spécifiquement à l'objectif 3 présenté dans le synopsis (partie C, page 6). Elle couvre des frais de fonctionnement (envoi des échantillons à Montréal et analyse transcriptomique) et de personnel (recrutement d'un étudiant).

- **Projet du Dr Isabelle PLO**

INSERM ADR Paris XI

Bâtiment Claude Bernard

84, rue du Général Leclerc

94276 LE KREMLIN-BICETRE

(* Le chèque sera établi à l'ordre de cet organisme : merci d'être précis)

- **Nom et coordonnées de contact :**

Madame Laurence Parmentier

Délégué régional INSERM ADR PARIS 11

Téléphone : 01 49 59 56 87

fax : 01 49 59 53 61

email : laurence.parmantier@inserm.fr

- - Directeur financier :
- - Responsable financier : Victoria tea

Il s'agit dans les trois cas d'établissements publics et pour un montant total de 100 000 € (Cent Mille Euros).

Compte d'emploi des ressources

Cette information doit obligatoirement figurer dès lors qu'il y a appel à la générosité du public.

EMPLOIS	Emplois de N compte de résultat (colonne 1)	Affectation par des emplois des ressources collectées auprès du public utilisés sur N (colonne 3)	RESSOURCES	Ressources Collectées sur N (colonne 2)	Suivi des Ressources auprès du Public Et utilisés sur N (colonne 4)
			Report des ressources collectées auprès du public non affectées et non utilisées en début d'exercice	0	64714
1 Missions sociales (ou "Dépenses opérationnelles")			1 Ressources collectées auprès du public		
11 Réalisées en France			11 Dons et legs collectés		
- Actions Réalisées directement	73 125	73 125	- Dons manuels non affectés	100 383	100 383
- Versements à d'autres organismes agissant en France		0	- Dons manuels affectés	0	0
12 Réalisées à l'étranger	0		- Legs et autres libéralités non affectés	0	0
- Actions Réalisées directement		0	- Legs et autres libéralités affectés	0	0
- Versements à un organisme central ou d'autres organismes		0	12 Autres produits liés à l'appel à la générosité du public	0	0
2. Frais de recherche de fonds			2. Autres fonds privés		
2.1 Frais d'appel à la générosité du public	5 987	5 987	3. Subventions et autres concours publics		
2.2 Frais de recherche des autres fonds privés		0	4. Autres produits	0	
2.3 Charges liées à la recherche de subventions et autres concours publics		0			
3. Frais de fonctionnement	8 789	8 789			
I - Total des emplois de l'exercice inscrits au compte de résultat	87 901		I - Total des ressources de l'exercice inscrite au compte de résultat	100 383	
II - Dotations aux provisions	7 734		II - Reprises des provisions		
III - Engagements à réaliser sur ressources affectées	10 000		III - Report des ressources affectées non utilisées des exercices antérieurs	73 125	
			IV - Variation des fonds dédiés collectés auprès du public (cf. tableau des fonds dédiés)		-26 875
IV - Excédent de ressources de l'exercice			V - Insuffisance de ressources de l'exercice	22 128	
V - Total Général	195 635		VI - Total Général	195 635	138 222
V - Parts des acquisitions d'immobilisations brutes de l'exercice financées par les ressources collectées auprès du public		0			
VI - Neutralisation des dotations aux amortissements des immobilisations financées à compter de la première application du règlement par les ressources collectées auprès du public	7 734	7 734			
VII - Total des emplois financées par les ressources collectées auprès du public		95 635	VI - Total des emplois financées par les ressources collectées auprès du public		95 635
			SOLDE DES RESSOURCES COLLECTÉES AUPRÈS DU PUBLIC NON AFFECTÉES ET NON UTILISÉES EN FIN D'EXERCICE		42 587
EVALUATIONS DES CONTRIBUTIONS VOLONTAIRES EN NATURE					
Missions sociales			Bénévoles		
Frais de recherche de fonds			Prestations en nature		
Frais de fonctionnement et autres charges			Dons en nature		
Total			Total		
			Ressources collectées auprès du public en 2016	100 383,00	
			Total des ressources collectées en 2015	100 383,00	
			Ratio Fonds collectés auprès du public / Total des ressources de l'exercice	100,00%	
			Total des emplois de l'exercice	87 901,00	
			Total des ressources de l'exercice	100 383,00	
			Ratio fonds utilisés / fonds collectés sur l'exercice	87,57%	

J'attire l'attention de la lectrice et du lecteur sur l'excellente valeur des deux Indicateurs surlignés en jaune et qui constitue la meilleure garantie de la rigueur, de la fiabilité et de la transparence de notre engagement.

Ces résultats ne sont atteignables que du fait du choix de la structure mise en place et de la séparation juridique entre les coûts d'organisation supportés par Cent pour Sang la Vie et les fonds dédiés à la recherche médicale gérés par le fonds de dotation.

Liste des Libéralités reçues

Sans objet.

Charges Fixes du Fonds

Frais de Fonctionnement :

A la date du 31/12/2016, le fonds n'emploie aucun salarié et ses seules charges propres sont :

- les frais de comptabilité,
- les frais de CAC,
- les frais de location du local Shurgard de stockage du matériel au pont de Bezons (95).

Libellé	Montant
- Cabinet EurocomptaFinances	- 720,00 € X 4 = 2 880,00 € TTC
- Cabinet BDO CAC	- 3060,00 € X 1 = 3 060,00 € TTC
- Local 6 m2 Shurgard Bezons	- 213,00 € X 12 = 2 556,00€ TTC
- Total Annuel	- 8 496,00 € TTC

L'Essentiel des frais financiers inhérents à l'organisation des JNcL est pris en charge par Cent pour Sang la Vie. La charge en Jours/Hommes de bénévolat est assurée par les associations organisatrices pour le pilotage et par les structures engagées

Cette charge de bénévolat se décompose de la manière suivante :

- Charges valorisées
 - Le salarié de l'Association Cent pour Sang la Vie : 0,8 ETP (M. Didier FERRAND) 1 ETP
M. Pascal ALT (0,25ETP) et Mme Agnès ALT (0,10 ETP).
- Charges non valorisées
 - membres de l'association bénévoles,
 - stagiaires
 - autres bénévoles (lycéens, étudiants...)
 - et estimées à 600H X 0,5J = 300 HJ de bénévolat terrain
 - 10 H X 180 J = 1 800 HJ de charges en organisation (stagiaires + bénévoles impliquées dans la conception et l'organisation des JNcL).

Il sera proposé au CA de sous-traiter les tâches de gestion de l'AO. Les frais inhérents seront pris en

charge par Cent pour Sang la Vie.

Conclusion

Cette troisième édition a permis d'évaluer, certes à la force du poignet, un nouveau modèle d'organisation moins centralisé et multi-acteurs impliquant les étudiants (dont l'ANESTAPS et les IFSI...), les Lycéens à grande échelle et des familles non touchées par la leucémie par solidarité au travers d'actions spontanées ou en lien avec un événement. C'est aussi le remarquable cas des classes de CM1 et CM2 de l'école Talentiel.

Aussi je remercie chacun petits et grands d'avoir été là et de s'être mis au service de la cause que nous servons tous par solidarité avec les plus fragiles face à la maladie : les adultes atteints et qui voient avec angoisse l'incertitude assaillir leur famille ainsi que les enfants, petits, moyens, grands qui sont notre avenir.

Il est acquis que le développement de ces Journées et leur succès passe nécessairement par la participation et/ou l'engagement de nombreux acteurs externes à la maladie. Bien des paramètres sont à considérer pour parvenir à établir un modèle participatif satisfaisant qui favorise le développement des JNCL. Ce n'est pas qu'une question de temps et de moyens. Il faut maintenant travailler à l'organisation récurrente de ces journées.

Les succès Humain et financier ont été au rendez-vous avec d'émouvantes rencontres et de riches échanges mais aussi des enseignements. Et ce sont 107 000 € qui ont pu être rassemblés et 100 000 € de dotation affectés à la recherche médicale à travers trois programmes majeurs sur les leucémies aigües pédiatriques et de l'adulte conformément aux engagements du fonds de dotation.

J'ai aussi toujours une pensée pour les patients actuellement en soins à l'hôpital ou à domicile ainsi qu'aux premiers médecins qui ont osé porter leur regard scientifique empreint d'Humanité sur les enfants leucémiques alors qu'il n'existait aucun traitement. En particulier les professeurs Bernard et Mathé. Il faut en effet mesurer ce que représentait alors de s'atteler à soigner un être Humain que l'on savait ne pas pouvoir guérir en particulier lorsqu'il s'agissait d'un enfant sous le regard impuissant de ses parents. C'est aussi auprès de ses « racines » là que je me ressource.



Pascal ALT

Votre Participation à l'Effort de Recherche Médicale

Vous aussi vous pouvez à tous moment faire un don ou proposer vos services pour participer à l'organisation des JNcL et vous serez « briefé » et accompagné professionnellement par nos organisateurs afin de concevoir facilement votre événement d'informations et/ou de collecte de fonds autour de vous dans le lieu de votre choix.

Sur Facebook la Page Cent pour Sang la Vie :

https://www.facebook.com/centpoursanglaviecpslv/?ref=aymt_homepage_panel

Le site de Cent pour Sang la Vie :

<http://www.centpoursanglavie.com>



- Une question : contact@contrelaleucemie.org
- Vous pouvez consulter le site des JNcL : <http://www.contrelaleucemie.org>



Lyon, 6 Septembre 2016

JE DONNE TUS CHERCHES ILS GUERISSENT

JOURNÉES NATIONALES CONTRE LA LEUCÉMIE



“There is a crack in everything, that's how the light gets in”.

L. C.